# Harmonogram zbiórki i wywozu odpadów komunalnych z pojemników i worków oraz zbiórki odpadów segregowanych z worków dla wsi Jadowniki Strefa II na 2024 rok

BRZESKIE ZAKŁADY KOMUNALNE

**Zbiórka odpadów wielkogabarytowych 19.07.2024 r.**
**Wykaz ulic:** Bernackiego, Brzeska, Dylągówka, Grodzka, Królewska, Pielgrzymkowa, Podgórska, Podmiejska, Radosna, Sportowa, Strumykowa, Szczęśliwa, Św. Anny, Św. Prokopa, Witosa,

| Miesiąc | Data zbiórki odpadów komunalnych | Data zbiórki bioodpadów | Data zbiórki odpadów segregowanych |
|---|---|---|---|
| Styczeń | 2, 16 | 2, 16 | 16 |
| Luty | 6, 20 | 6, 20 | 20 |
| Marzec | 5, 19 | 5, 19 | 19 |
| Kwiecień | 2, 16, 30 | 2, 16, 30 | 16 |
| Maj | 14, 28 | 14, 28 | 28 |
| Czerwiec | 11, 25 | 11, 25 | 25 |
| Lipiec | 9, 23 | 9, 23 | 23 |
| Sierpień | 6, 20 | 6, 20 | 20 |
| Wrzesień | 3, 17 | 3, 17 | 17 |
| Październik | 1, 15, 29 | 1, 15, 29 | 15 |
| Listopad | 12, 26 | 12, 26 | 12 |
| Grudzień | 10, 20 | 10, 20 | 10 |

Odpady zbieramy w kolorowych workach.
Worki do segregacji odpadów dostępne są bezpłatnie na terenie Bazy Sprzętu i Transportu BZK w Brzesku przy ulicy Przemysłowej 11 oraz siedzibie BZK w Brzesku przy ul. Słowackiego 1

UWAGA: Pojemniki, zawiązane worki należy wystawiać do godz. $7^{00}$ przed posesję lub na jej wysokości do drogi gminnej utwardzonej i przejezdnej dla taboru samochodowego

*Odpady selektywne, które właściciel nieruchomości przekaże wykonawcy posegregowane w sposób niezgodny z zasadami określonymi w Regulaminie utrzymania czystości i porządku na terenie Gminy Brzesko, będą traktowane jako odpady komunalne niesegregowane ( zmieszane).*

*W przypadku wskazanym powyżej, Burmistrz określi w drodze decyzji, wysokość opłaty za gospodarowanie odpadami komunalnymi za miesiąc lub miesiące, w których nie dopełniono obowiązku selektywnego zbierania odpadów komunalnych, stosując wysokość stawki opłaty podwyższonej.*

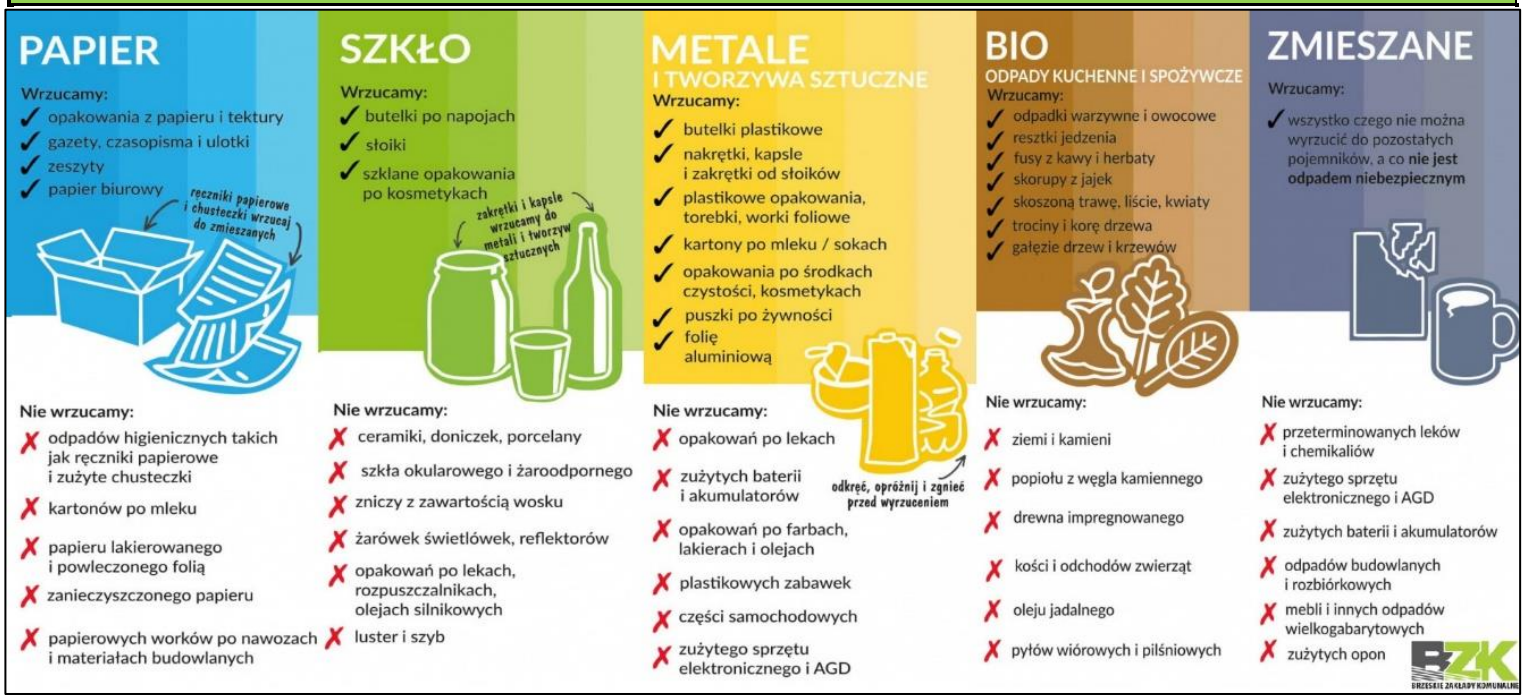


**PSZOK** - Brzesko ul. Przemysłowa 11
(Punk selektywnego zbierania odpadów komunalnych)
poniedziałek – piątek: $7^{00}$-$15^{30}$
sobota: $8^{00}$-$15^{00}$

**BAZA BZK Brzesko**
ul. Przemysłowa 11
32-800 Brzesko
Tel. (14) 66 317 63