Harmonogram zbiórki i wywozu odpadów komunalnych z pojemników i worków oraz zbiórki odpadów segregowanych z worków dla wsi Bucze na 2024 rok

BZK
BRZESKIE ZAKŁADY KOMUNALNE

Zbiórka odpadów wielkogabarytowych 25.10.2024 r

Miesiąc	Data zbiórki odpadów komunalnych	Data zbiórki bioodpadów	Data zbiórki odpadów segregowanych
Styczeń	3, 17	11, 25	11
Luty	7, 21	8, 22	8
Marzec	6, 20	14, 28	14
Kwiecień	3, 17	11, 25	11
Maj	8, 15, 29	9, 23	9
Czerwiec	12, 26	6, 20	20
Lipiec	10, 24	4, 18	18
Sierpień	7, 21	1, 16, 29	16
Wrzesień	4, 18	12, 26	12
Październik	2, 16, 30	10, 24	10
Listopad	13, 27	7, 21	21
Grudzień	11, 27	5, 19	19

Odpady zbieramy w kolorowych workach.
Worki do segregacji odpadów dostępne są bezpłatnie na terenie Bazy Sprzętu i Transportu BZK w Brzesku przy ulicy Przemysłowej 11 oraz siedzibie BZK w Brzesku przy ul. Słowackiego 1

UWAGA: Pojemniki, zawiązane worki należy wystawiać do godz. 7^{00} przed posesję lub na jej wysokości do drogi gminnej utwardzonej i przejezdnej dla taboru samochodowego

Odpady selektywne, które właściciel nieruchomości przekaże wykonawcy posegregowane w sposób niezgodny z zasadami określonymi w Regulaminie utrzymania czystości i porządku na terenie Gminy Brzesko, będą traktowane jako odpady komunalne niesegregowane (zmieszane).
W przypadku wskazanym powyżej, Burmistrz określi w drodze decyzji, wysokość opłaty za gospodarowanie odpadami komunalnymi za miesiąc lub miesiące, w których nie dopełniono obowiązku selektywnego zbierania odpadów komunalnych, stosując wysokość stawki opłaty podwyższonej

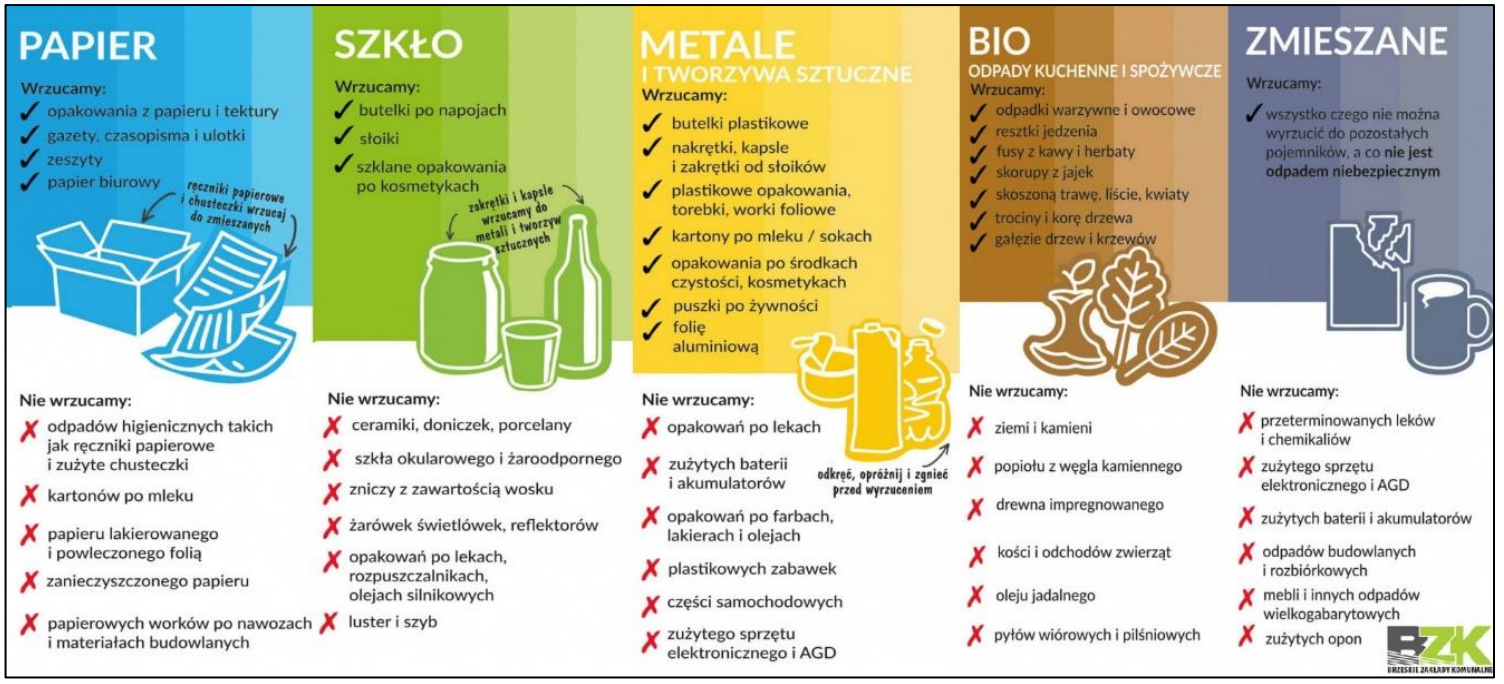

PSZOK - Brzesko ul. Przemysłowa 11
(Punk selektywnego zbierania odpadów komunalnych)
poniedziałek – piątek: 7^{00}-15^{30}
sobota: 8^{00}-15^{00}

BAZA BZK Brzesko
ul. Przemysłowa 11
32-800 Brzesko
Tel. (14) 66 317 63