Harmonogram zbiórki i wywozu odpadów komunalnych z pojemników i worków oraz zbiórki odpadów segregowanych z worków dla wsi Jasień na 2023 rok

BRZESKIE ZAKŁADY KOMUNALNE

Zbiórka odpadów wielkogabarytowych:

Jasień – strona północna (21.07.2023r.) : *Jagodowa, Jesionowa, Kamionka, Kasprowicza, Kasztanowa, Klonowa, Lazurowa, M. Konopnickiej, Prosta, Słowikowa, Torowa, Warszawska, Wiedeńska,*

Jasień – strona południowa (07.07.2023r.) : *Floriańska, Górna, Mazurkiewicza, Nowy Świat, Sądecka, Strażacka, Wiśnicka, Wiśniowa, Zielna,*

Miesiąc	Data zbiórki odpadów komunalnych	Data zbiórki bioodpadów	Data zbiórki odpadów segregowanych
Styczeń	12, 26	4, 18	18
Luty	9, 23	1, 15	15
Marzec	9, 23	1, 15	15
Kwiecień	13, 27	5, 19	19
Maj	11, 25	10, 24	24
Czerwiec	9, 22	7, 21	21
Lipiec	6, 20	5, 19	19
Sierpień	3, 17, 31	2, 16, 30	16
Wrzesień	14, 28	13, 27	13
Październik	12, 26	11, 25	11
Listopad	9, 23	8, 22	22
Grudzień	14, 29	6, 20	20

Odpady zbieramy w kolorowych workach.
Worki do segregacji odpadów dostępne są bezpłatnie na terenie Bazy Sprzętu i Transportu BZK w Brzesku przy ulicy Przemysłowej 11 oraz siedzibie BZK w Brzesku przy ul. Słowackiego 1

UWAGA: Pojemniki, zawiązane worki należy wystawiać do godz. 7^{00} przed posesję lub na jej wysokości do drogi gminnej utwardzonej i przejezdnej dla taboru samochodowego

Odpady selektywne, które właściciel nieruchomości przekaże wykonawcy posegregowane w sposób niezgodny z zasadami określonymi w Regulaminie utrzymania czystości i porządku na terenie Gminy Brzesko, będą traktowane jako odpady komunalne niesegregowane (zmieszane).
W przypadku wskazanym powyżej, Burmistrz określi w drodze decyzji, wysokość opłaty za gospodarowanie odpadami komunalnymi za miesiąc lub miesiące, w których nie dopełniono obowiązku selektywnego zbierania odpadów komunalnych, stosując wysokość stawki opłaty podwyższonej.

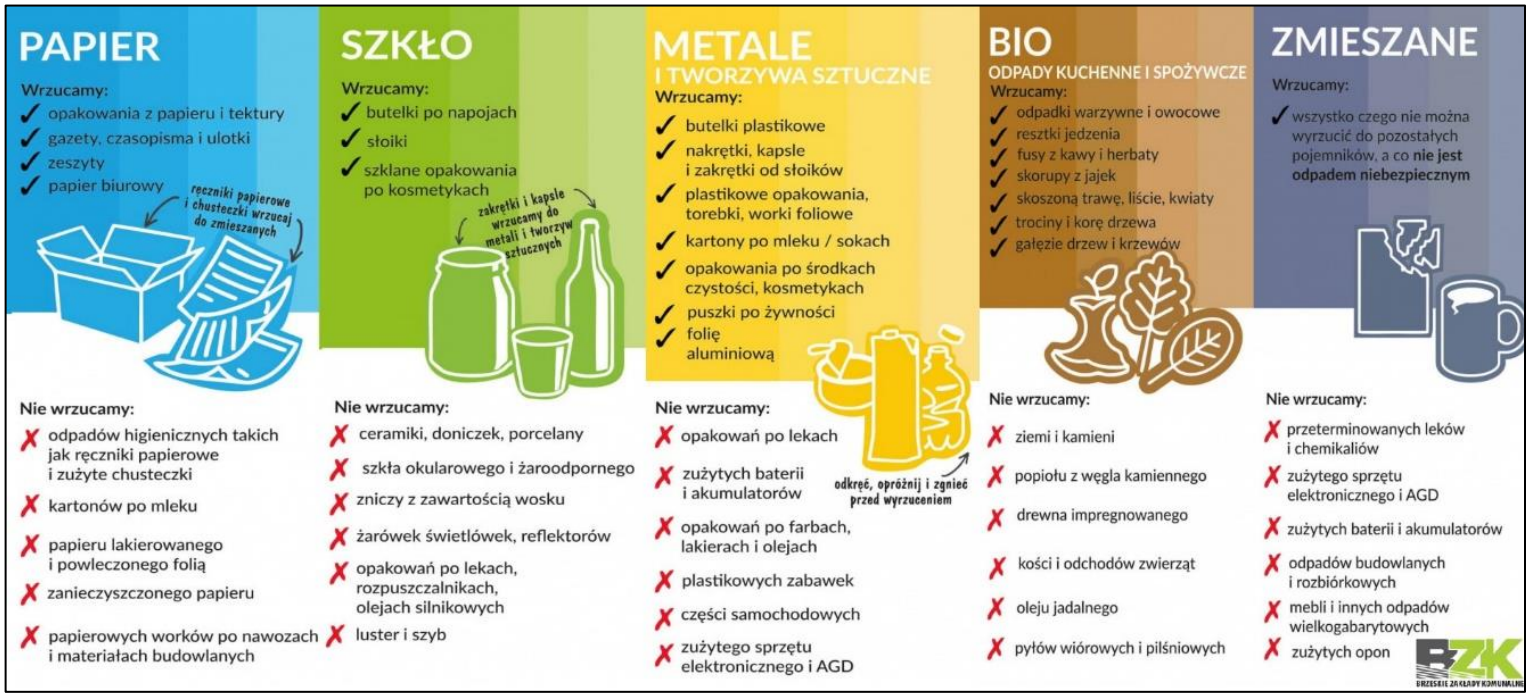

PSZOK - Brzesko ul. Przemysłowa 11
(Punk selektywnego zbierania odpadów komunalnych)
poniedziałek – piątek: 8^{00}-16^{00}
sobota: 8^{00}-13^{00}

BAZA BZK Brzesko
ul. Przemysłowa 11
32-800 Brzesko
Tel. (14) 66 317 63

Harmonogram zbiórki i wywozu odpadów komunalnych z pojemników i worków oraz zbiórki odpadów segregowanych z worków dla wsi Mokrzyska na 2023 rok

BRZESKIE ZAKŁADY KOMUNALNE

Zbiórka odpadów wielkogabarytowych:
Mokrzyska – strona zachodnia (12.05.2023r.): Dobrego Pasterza, Gminna, Jeziorańska, Kościelna, Leśny Stok, Ludowa, Niwa, Ojca Franciszka Wody, Oś. Szkolne, Potokowa, Rolna, S. Faustyny, S.Przybytniak, Sąsiedzka, Stanisławska, Stolarska, Trakt Królewski, Weroniki Pałach, Wiślana nr nieparzyste, Za Lasem, Zagrodzka, Zarzecze,
Mokrzyska – strona wschodnia (28.04.2023r.): Działkowa, Gibałówka, Grzybowa, Januszowska, Kantego, Na Stoku, Oś. Ruchu Oporu, Parafialna, Pasternik, Wielgoszówka, Wiślana nr parzyste, Wspólna,

Miesiąc	Data zbiórki odpadów komunalnych	Data zbiórki bioodpadów	Data zbiórki odpadów segregowanych
Styczeń	9, 23	9, 23	23
Luty	13, 27	13, 27	13
Marzec	13, 27	13, 27	13
Kwiecień	14, 24	14, 24	14
Maj	8, 22	8, 22	8
Czerwiec	5, 19	5, 19	19
Lipiec	3, 17, 31	3, 17, 31	17
Sierpień	14, 28	14, 28	14
Wrzesień	11, 25	11, 25	11
Październik	9, 23	9, 23	9
Listopad	6, 20	6, 20	20
Grudzień	4, 18	4, 18	18

Odpady zbieramy w kolorowych pojemnikach i workach.
Worki do segregacji odpadów dostępne są bezpłatnie na terenie Bazy Sprzętu i Transportu BZK w Brzesku przy ulicy Przemysłowej 11 oraz siedzibie BZK w Brzesku przy ul. Słowackiego 1

UWAGA: Pojemniki, zawiązane worki należy wystawiać do godz. 7^{00} przed posesję lub na jej wysokości do drogi gminnej utwardzonej i przejezdnej dla taboru samochodowego

Odpady selektywne, które właściciel nieruchomości przekaże wykonawcy posegregowane w sposób niezgodny z zasadami określonymi w Regulaminie utrzymania czystości i porządku na terenie Gminy Brzesko, będą traktowane jako odpady komunalne niesegregowane (zmieszane).
W przypadku wskazanych powyżej, Burmistrz określi w drodze decyzji, wysokość opłaty za gospodarowanie odpadami komunalnymi za miesiąc lub miesiące, w których nie dopełniono obowiązku selektywnego zbierania odpadów komunalnych, stosując wysokość stawki opłaty podwyższonej.

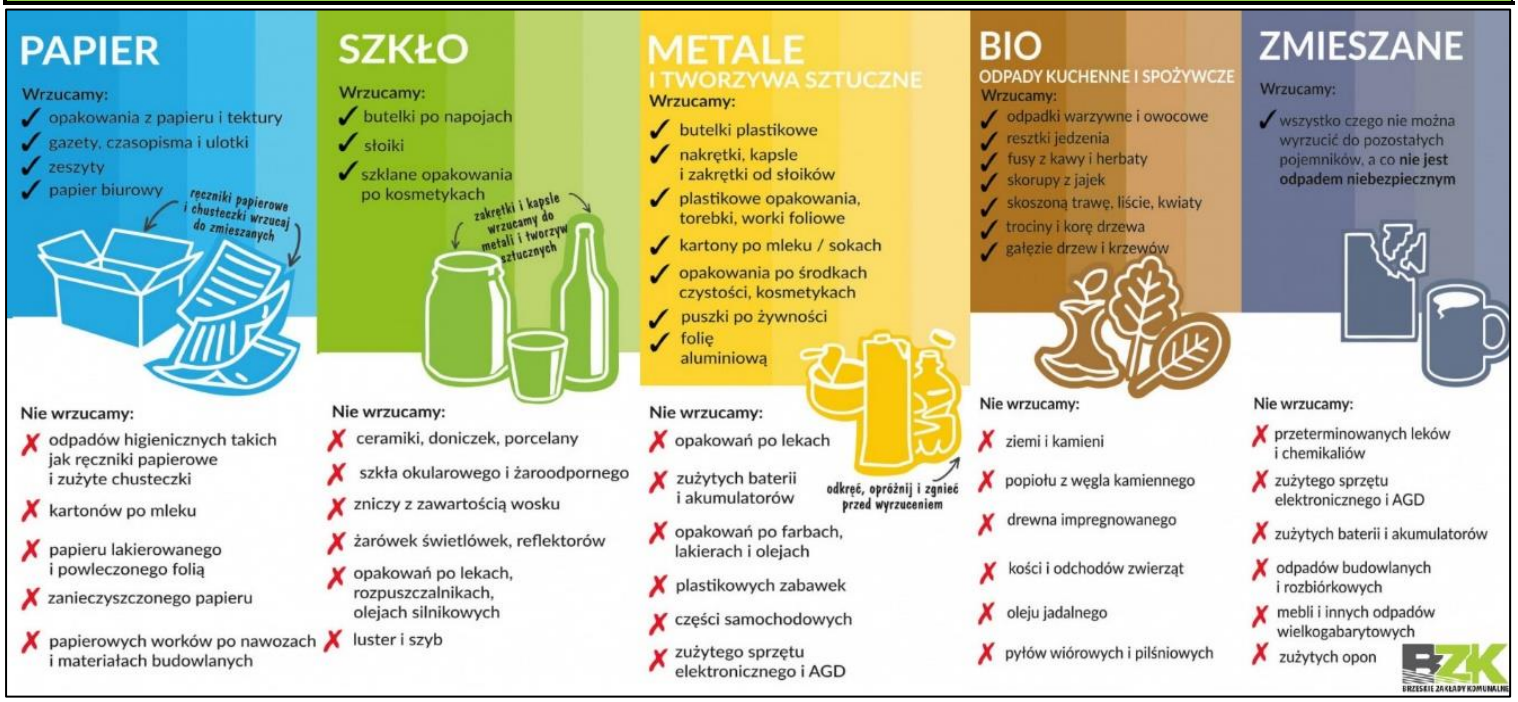

PSZOK - Brzesko ul. Przemysłowa 11
(Punk selektywnego zbierania odpadów komunalnych)
poniedziałek – piątek: 8^{00}-16^{00}
sobota: 8^{00}-13^{00}

BAZA BZK Brzesko
ul. Przemysłowa 11
32-800 Brzesko
Tel. (14) 66 317 63

Harmonogram zbiórki i wywozu odpadów komunalnych z pojemników i worków oraz zbiórki odpadów segregowanych z worków dla wsi Okocim na 2023 rok

BZK BRZESKIE ZAKŁADY KOMUNALNE

Zbiórka odpadów wielkogabarytowych 15.09.2023 r

Miesiąc	Data zbiórki odpadów komunalnych	Data zbiórki bioodpadów	Data zbiórki odpadów segregowanych
Styczeń	5, 19	5, 19	19
Luty	2, 16	2, 16	16
Marzec	2, 16	2, 16	16
Kwiecień	6, 20	6, 20	20
Maj	4, 18	4, 18	18
Czerwiec	1, 15, 29	1, 15, 29	15
Lipiec	13, 27	13, 27	27
Sierpień	10, 24	10, 24	24
Wrzesień	7, 21	7, 21	21
Październik	5, 19	5, 19	19
Listopad	2, 16	2, 16	16
Grudzień	7, 21	7, 21	21

Odpady zbieramy w kolorowych workach.
Worki do segregacji odpadów dostępne są bezpłatnie na terenie Bazy Sprzętu i Transportu BZK w Brzesku przy ulicy Przemysłowej 11 oraz siedzibie BZK w Brzesku przy ul. Słowackiego 1

UWAGA: Pojemniki, zawiązane worki należy wystawiać do godz. 7^{00} przed posesję lub na jej wysokości do drogi gminnej utwardzonej i przejezdnej dla taboru samochodowego

Odpady selektywne, które właściciel nieruchomości przekaże wykonawcy posegregowane w sposób niezgodny z zasadami określonymi w Regulaminie utrzymania czystości i porządku na terenie Gminy Brzesko, będą traktowane jako odpady komunalne niesegregowane (zmieszane).
W przypadku wskazanym powyżej, Burmistrz określi w drodze decyzji, wysokość opłaty za gospodarowanie odpadami komunalnymi za miesiąc lub miesiące, w których nie dopełniono obowiązku selektywnego zbierania odpadów komunalnych, stosując wysokość stawki opłaty podwyższonej.

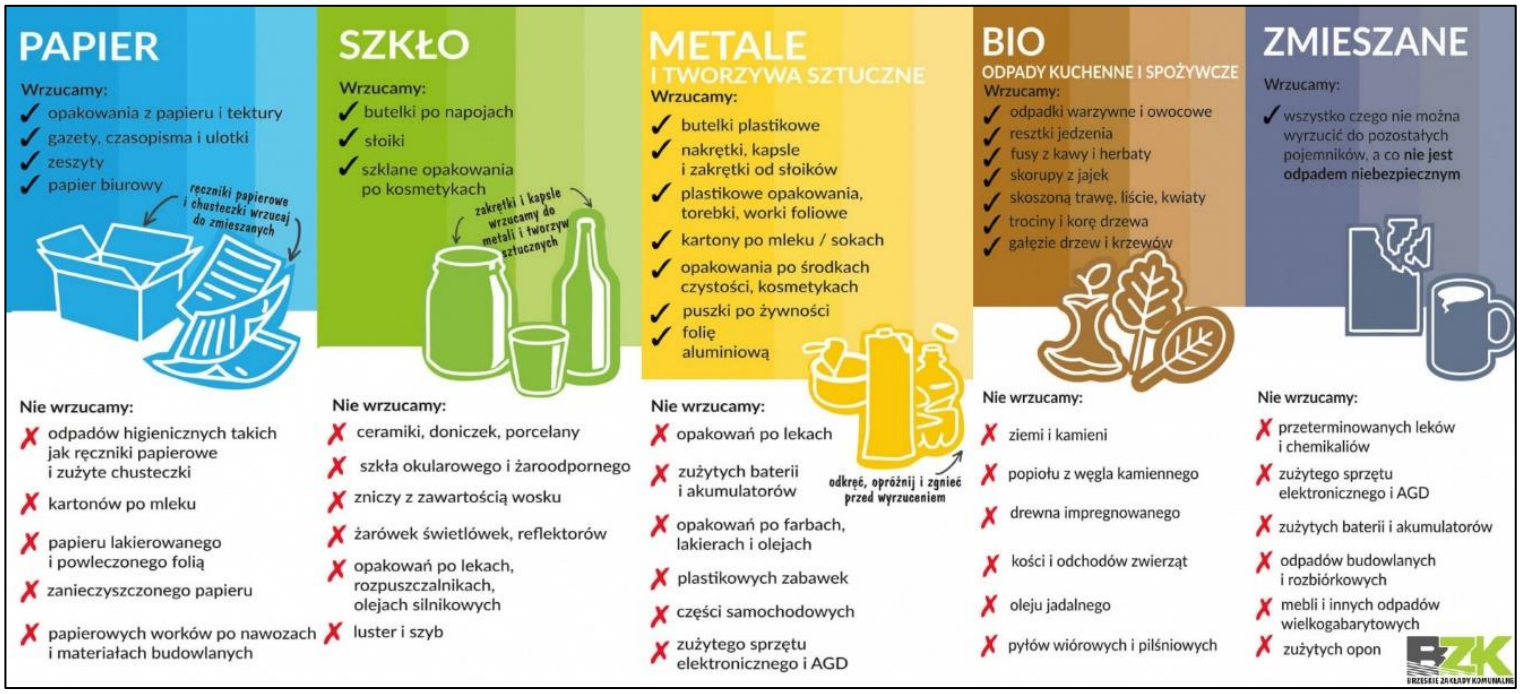

PSZOK - Brzesko ul. Przemysłowa 11
(Punk selektywnego zbierania odpadów komunalnych)
poniedziałek – piątek: 8^{00}-16^{00}
sobota: 8^{00}-13^{00}

BAZA BZK Brzesko
ul. Przemysłowa 11
32-800 Brzesko
Tel. (14) 66 317 63

Harmonogram zbiórki i wywozu odpadów komunalnych z pojemników i worków oraz zbiórki odpadów segregowanych z worków dla wsi Poręba Spytkowska na 2023 rok

BZK
BRZESKIE ZAKŁADY KOMUNALNE

Zbiórka odpadów wielkogabarytowych 31.03.2023 r

Miesiąc	Data zbiórki odpadów komunalnych	Data zbiórki bioodpadów	Data zbiórki odpadów segregowanych
Styczeń	11, 25	11, 25	25
Luty	8, 22	8, 22	22
Marzec	8, 22	8, 22	22
Kwiecień	12, 26	12, 26	26
Maj	17, 31	17, 31	17
Czerwiec	14, 28	14, 28	14
Lipiec	12, 26	12, 26	12
Sierpień	9, 23	9, 23	9
Wrzesień	6, 20	6, 20	20
Październik	4, 18, 31	4, 18, 31	18
Listopad	15, 29	15, 29	15
Grudzień	13, 27	13, 27	13

Odpady zbieramy w kolorowych workach.
Worki do segregacji odpadów dostępne są bezpłatnie na terenie Bazy Sprzętu i Transportu BZK w Brzesku przy ulicy Przemysłowej 11 oraz siedzibie BZK w Brzesku przy ul. Słowackiego 1

UWAGA: Pojemniki, zawiązane worki należy wystawiać do godz. 7^{00} przed posesję lub na jej wysokości do drogi gminnej utwardzonej i przejezdnej dla taboru samochodowego

Odpady selektywne, które właściciel nieruchomości przekaże wykonawcy posegregowane w sposób niezgodny z zasadami określonymi w Regulaminie utrzymania czystości i porządku na terenie Gminy Brzesko, będą traktowane jako odpady komunalne niesegregowane (zmieszane).
W przypadku wskazanym powyżej, Burmistrz określi w drodze decyzji, wysokość opłaty za gospodarowanie odpadami komunalnymi za miesiąc lub miesiące, w których nie dopełniono obowiązku selektywnego zbierania odpadów komunalnych, stosując wysokość stawki opłaty podwyższonej.

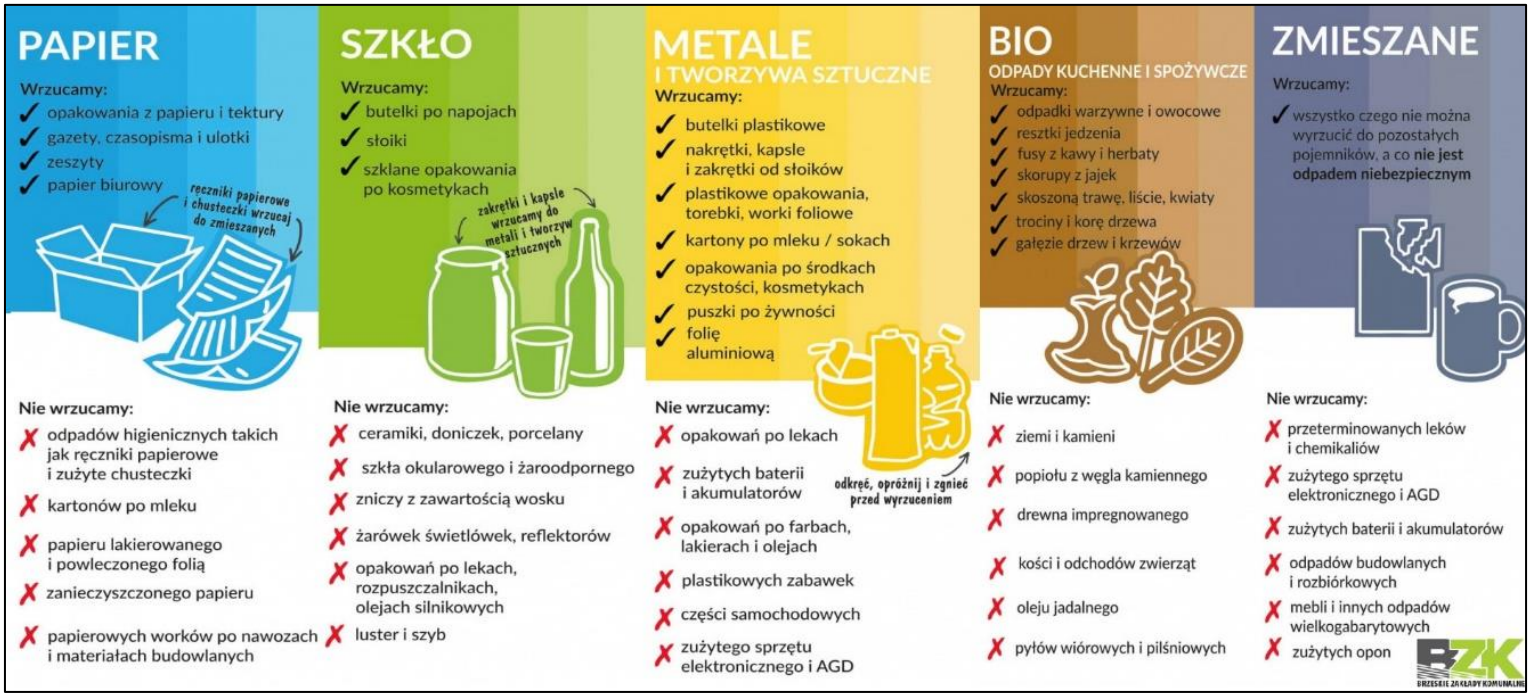

PSZOK - Brzesko ul. Przemysłowa 11
(Punk selektywnego zbierania odpadów komunalnych)
poniedziałek – piątek: 8^{00}-16^{00}
sobota: 8^{00}-13^{00}

BAZA BZK Brzesko
ul. Przemysłowa 11
32-800 Brzesko
Tel. (14) 66 317 63

Harmonogram zbiórki i wywozu odpadów komunalnych z pojemników i worków oraz zbiórki odpadów segregowanych z worków dla wsi Sterkowiec na 2023 rok

BRZESKIE ZAKŁADY KOMUNALNE

Zbiórka odpadów wielkogabarytowych 01.09.2023 r

Miesiąc	Data zbiórki odpadów komunalnych	Data zbiórki bioodpadów	Data zbiórki odpadów segregowanych
Styczeń	10, 24	10, 24	10
Luty	14, 28	14, 28	14
Marzec	14, 28	14, 28	14
Kwiecień	11, 25	11, 25	11
Maj	9, 23	9, 23	9
Czerwiec	6, 20	6, 20	20
Lipiec	4, 18	4, 18	18
Sierpień	1, 18, 29	1, 18, 29	18
Wrzesień	12, 26	12, 26	12
Październik	10, 24	10, 24	10
Listopad	14, 28	14, 28	14
Grudzień	12, 28	12, 28	12

Odpady zbieramy w kolorowych workach.
Worki do segregacji odpadów dostępne są bezpłatnie na terenie Bazy Sprzętu i Transportu BZK w Brzesku przy ulicy Przemysłowej 11 oraz siedzibie BZK w Brzesku przy ul. Słowackiego 1

UWAGA: Pojemniki, zawiązane worki należy wystawiać do godz. 7^{00} przed posesję lub na jej wysokości do drogi gminnej utwardzonej i przejezdnej dla taboru samochodowego

Odpady selektywne, które właściciel nieruchomości przekaże wykonawcy posegregowane w sposób niezgodny z zasadami określonymi w Regulaminie utrzymania czystości i porządku na terenie Gminy Brzesko, będą traktowane jako odpady komunalne niesegregowane (zmieszane).

W przypadku wskazanym powyżej Burmistrz określi w drodze decyzji, wysokość opłaty za gospodarowanie odpadami komunalnymi za miesiąc lub miesiące, w których nie dopełniono obowiązku selektywnego zbierania odpadów komunalnych, stosując wysokość stawki opłaty podwyższonej.

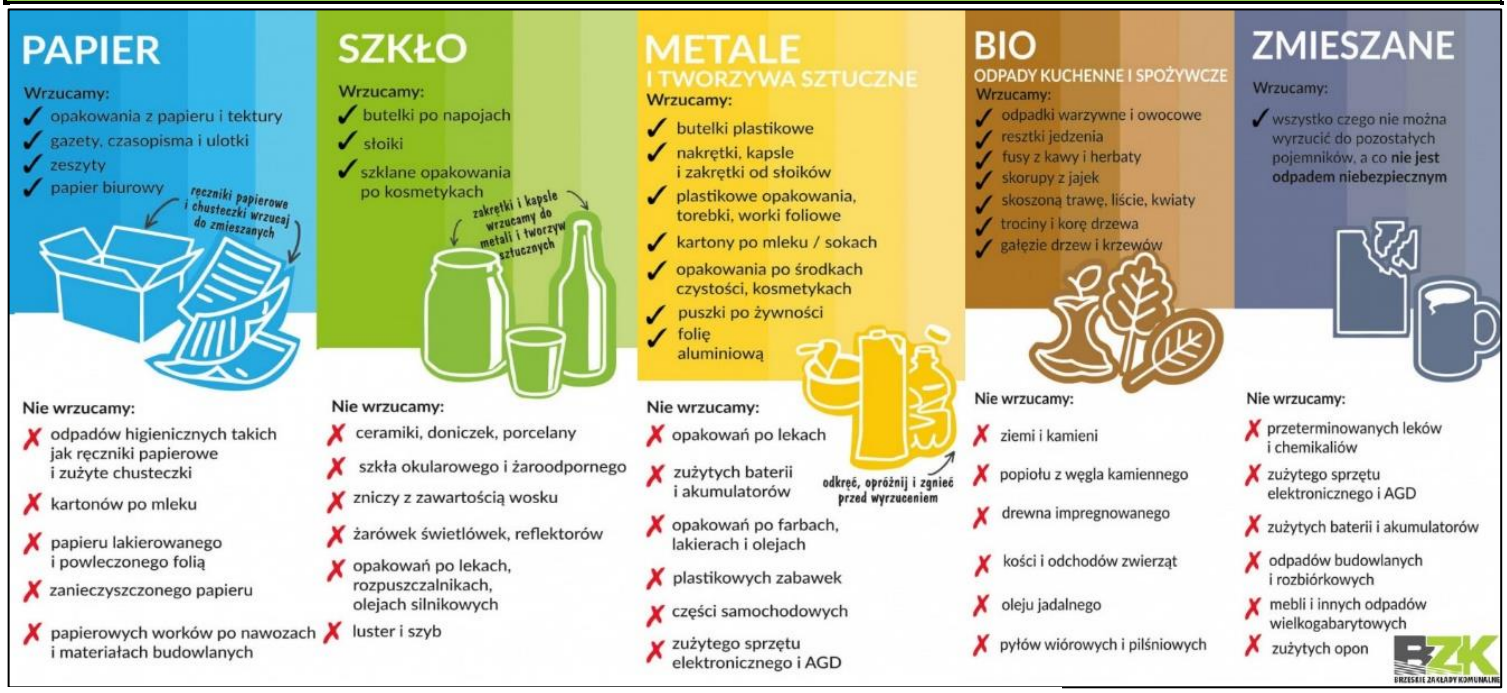

PSZOK - Brzesko ul. Przemysłowa 11
(Punk selektywnego zbierania odpadów komunalnych)
poniedziałek – piątek: 8^{00}-16^{00}
sobota: 8^{00}-13^{00}

BAZA BZK Brzesko
ul. Przemysłowa 11
32-800 Brzesko
Tel. (14) 66 317 63

Harmonogram zbiórki i wywozu odpadów komunalnych z pojemników i worków oraz zbiórki odpadów segregowanych z worków dla wsi Szczepanów na 2023 rok

BRZESKIE ZAKŁADY KOMUNALNE

Zbiórka odpadów wielkogabarytowych 04.08.2023 r

Miesiąc	Data zbiórki odpadów komunalnych	Data zbiórki bioodpadów	Data zbiórki odpadów segregowanych
Styczeń	10, 24	10, 24	10
Luty	14, 28	14, 28	14
Marzec	14, 28	14, 28	14
Kwiecień	11, 25	11, 25	11
Maj	9, 23	9, 23	9
Czerwiec	6, 20	6, 20	20
Lipiec	4, 18	4, 18	18
Sierpień	1, 18, 29	1, 18, 29	18
Wrzesień	12, 26	12, 26	12
Październik	10, 24	10, 24	10
Listopad	14, 28	14, 28	14
Grudzień	12, 28	12, 28	12

Odpady zbieramy w kolorowych workach.
Worki do segregacji odpadów dostępne są bezpłatnie na terenie Bazy Sprzętu i Transportu BZK w Brzesku przy ulicy Przemysłowej 11 oraz siedzibie BZK w Brzesku przy ul. Słowackiego 1

UWAGA: Pojemniki, zawiązane worki należy wystawiać do godz. 7^{00} przed posesję lub na jej wysokości do drogi gminnej utwardzonej i przejezdnej dla taboru samochodowego

Odpady selektywne, które właściciel nieruchomości przekaże wykonawcy posegregowane w sposób niezgodny z zasadami określonymi w Regulaminie utrzymania czystości i porządku na terenie Gminy Brzesko, będą traktowane jako odpady komunalne niesegregowane (zmieszane).
W przypadku wskazanym powyżej, Burmistrz określi w drodze decyzji, wysokość opłaty za gospodarowanie odpadami komunalnymi za miesiąc lub miesiące, w których nie dopełniono obowiązku selektywnego zbierania odpadów komunalnych, stosując wysokość stawki opłaty podwyższone.

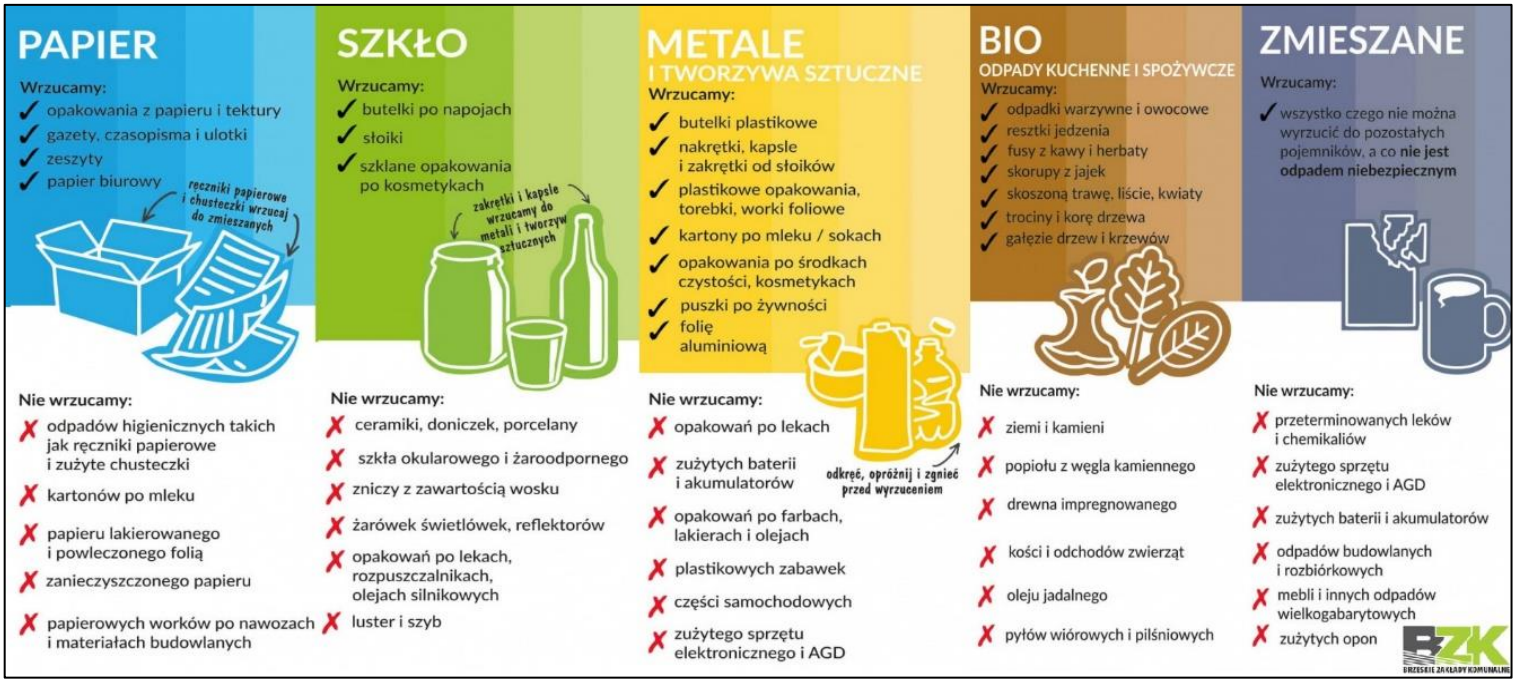

PSZOK - Brzesko ul. Przemysłowa 11
(Punk selektywnego zbierania odpadów komunalnych)
poniedziałek – piątek: 8^{00}-16^{00}
sobota: 8^{00}-13^{00}

BAZA BZK Brzesko
ul. Przemysłowa 11
32-800 Brzesko
Tel. (14) 66 317 63

Harmonogram zbiórki i wywozu odpadów komunalnych z pojemników i worków oraz zbiórki odpadów segregowanych z worków dla wsi Wokowice na 2023 rok

BRZESKIE ZAKŁADY KOMUNALNE

Zbiórka odpadów wielkogabarytowych 01.09.2023 r

Miesiąc	Data zbiórki odpadów komunalnych	Data zbiórki bioodpadów	Data zbiórki odpadów segregowanych
Styczeń	10, 24	10, 24	24
Luty	14, 28	14, 28	28
Marzec	14, 28	14, 28	28
Kwiecień	11, 25	11, 25	25
Maj	9, 23	9, 23	23
Czerwiec	6, 20	6, 20	20
Lipiec	4, 18	4, 18	18
Sierpień	1, 18, 29	1, 18, 29	18
Wrzesień	12, 26	12, 26	26
Październik	10, 24	10, 24	24
Listopad	14, 28	14, 28	28
Grudzień	12, 28	12, 28	12

Odpady zbieramy w kolorowych workach.
Worki do segregacji odpadów dostępne są bezpłatnie na terenie Bazy Sprzętu i Transportu BZK w Brzesku przy ulicy Przemysłowej 11 oraz siedzibie BZK w Brzesku przy ul. Słowackiego 1

UWAGA: Pojemniki, zawiązane worki należy wystawiać do godz. 7^{00} przed posesję lub na jej wysokości do drogi gminnej utwardzonej i przejezdnej dla taboru samochodowego

Odpady selektywne, które właściciel nieruchomości przekaże wykonawcy posegregowane w sposób niezgodny z zasadami określonymi w Regulaminie utrzymania czystości i porządku na terenie Gminy Brzesko, będą traktowane jako odpady komunalne niesegregowane (zmieszane).
W przypadku wskazanym powyżej, Burmistrz określi w drodze decyzji, wysokość opłaty za gospodarowanie odpadami komunalnymi za miesiąc lub miesiące, w których nie dopełniono obowiązku selektywnego zbierania odpadów komunalnych, stosując wysokość stawki opłaty podwyższonej.

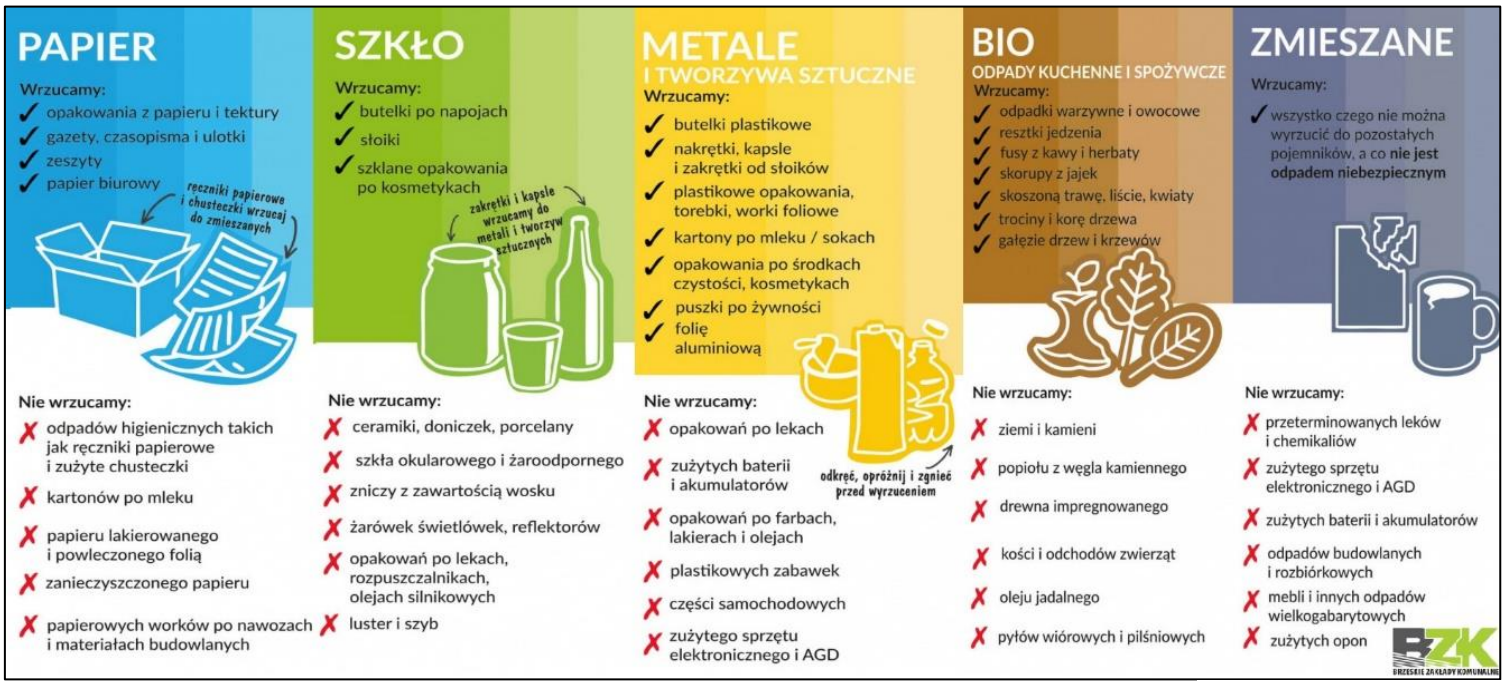

PSZOK - Brzesko ul. Przemysłowa 11(Punk selektywnego zbierania odpadów komunalnych)
poniedziałek – piątek: 8^{00}-16^{00}
sobota: 8^{00}-13^{00}

BAZA BZK Brzesko
ul. Przemysłowa 11
32-800 Brzesko
Tel. (14) 66 317 63

Harmonogram zbiórki i wywozu odpadów komunalnych z pojemników i worków oraz zbiórki odpadów segregowanych z worków dla wsi Jadowniki Strefa II na 2023 rok

BRZESKIE ZAKŁADY KOMUNALNE

Zbiórka odpadów wielkogabarytowych 26.05.2023 r.
Wykaz ulic: Bernackiego, Brzeska, Dylągówka, Grodzka, Królewska, Pielgrzymkowa, Podgórska, Podmiejska, Radosna, Sportowa, Strumykowa, Szczęśliwa, Św. Anny, Św. Prokopa, Witosa,

Miesiąc	Data zbiórki odpadów komunalnych	Data zbiórki bioodpadów	Data zbiórki odpadów segregowanych
Styczeń	3, 17	3, 17	17
Luty	7, 21	7, 21	21
Marzec	7, 21	7, 21	21
Kwiecień	4, 18	4, 18	18
Maj	2, 16, 30	2, 16, 30	16
Czerwiec	13, 27	13, 27	13
Lipiec	11, 25	11, 25	25
Sierpień	8, 22	8, 22	22
Wrzesień	5, 19	5, 19	19
Październik	3, 17	3, 17	17
Listopad	7, 21	7, 21	21
Grudzień	5, 19	5, 19	19

Odpady zbieramy w kolorowych workach.
Worki do segregacji odpadów dostępne są bezpłatnie na terenie Bazy Sprzętu i Transportu BZK w Brzesku przy ulicy Przemysłowej 11 oraz siedzibie BZK w Brzesku przy ul. Słowackiego 1

UWAGA: Pojemniki, zawiązane worki należy wystawiać do godz. 7^{00} przed posesję lub na jej wysokości do drogi gminnej utwardzonej i przejezdnej dla taboru samochodowego

Odpady selektywne, które właściciel nieruchomości przekaże wykonawcy posegregowane w sposób niezgodny z zasadami określonymi w Regulaminie utrzymania czystości i porządku na terenie Gminy Brzesko, będą traktowane jako odpady komunalne niesegregowane (zmieszane).

W przypadku wskazanym powyżej, Burmistrz określi w drodze decyzji, wysokość opłaty za gospodarowanie odpadami komunalnymi za miesiąc lub miesiące, w których nie dopełniono obowiązku selektywnego zbierania odpadów komunalnych, stosując wysokość stawki opłaty podwyższonej.

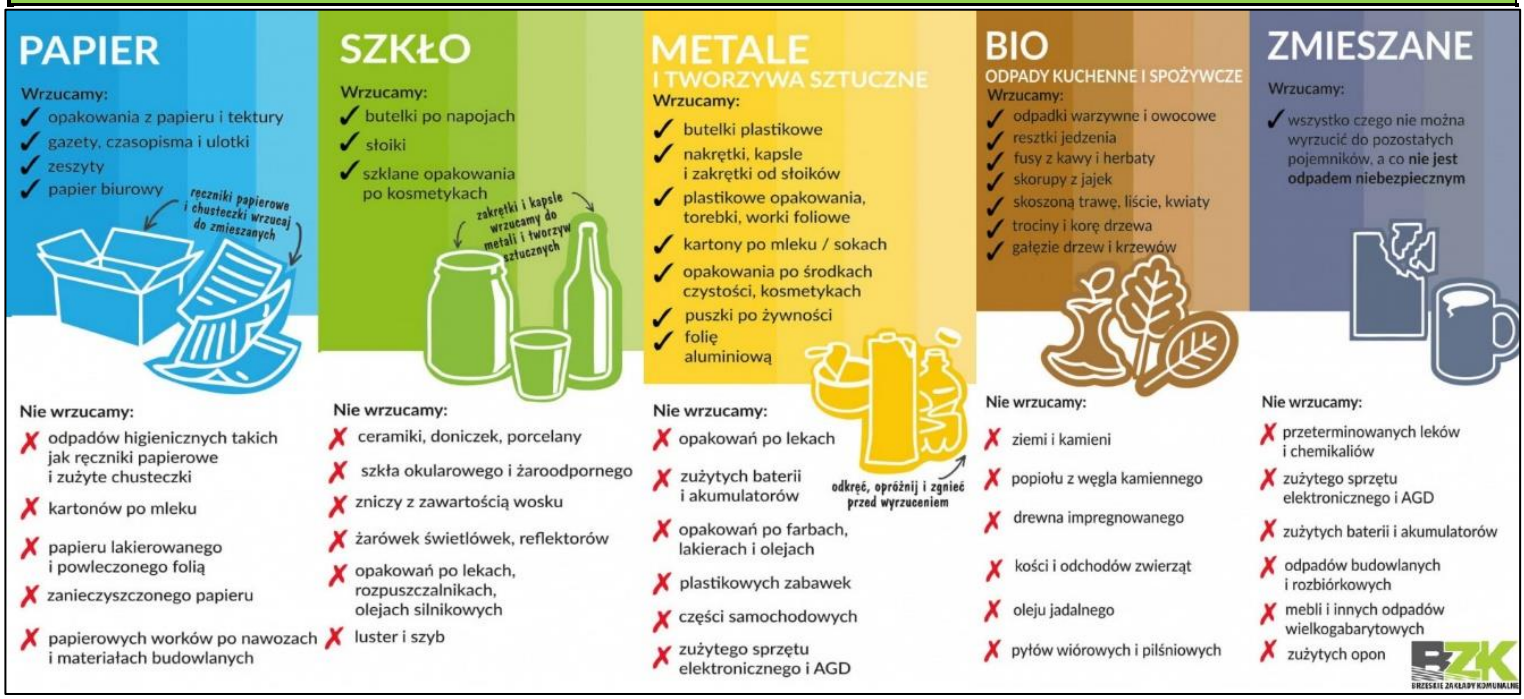

PSZOK - Brzesko ul. Przemysłowa 11
(Punk selektywnego zbierania odpadów komunalnych)
poniedziałek – piątek: 8^{00}-16^{00}
sobota: 8^{00}-13^{00}

BAZA BZK Brzesko
ul. Przemysłowa 11
32-800 Brzesko
Tel. (14) 66 317 63

Harmonogram zbiórki i wywozu odpadów komunalnych z pojemników i worków oraz zbiórki odpadów segregowanych z worków dla wsi Jadowniki Strefa I na 2023 rok

BRZESKIE ZAKŁADY KOMUNALNE

Zbiórka odpadów wielkogabarytowych w dniu 23.06.2023 r.
Wykaz ulic: Boczna, Kozuba, Krakowska, Lipowska, Małopolska, Maszkienicka (realizowana przy Sterkowcu), Nadbrzeżna, Oś Ostoja, Oś. Na Piaskach, Staropolska, Szkolna, Środkowa, Wschodnia, Zachodnia, Zamłynie,

Miesiąc	Data zbiórki odpadów komunalnych	Data zbiórki bioodpadów	Data zbiórki odpadów segregowanych
Styczeń	2, 16	2, 16	16
Luty	6, 20	6, 20	20
Marzec	6, 20	6, 20	20
Kwiecień	3, 17	3, 17	17
Maj	5, 15, 29	5, 15, 29	15
Czerwiec	12, 26	12, 26	12
Lipiec	10, 24	10, 24	24
Sierpień	7, 21	7, 21	21
Wrzesień	4, 18	4, 18	18
Październik	2, 16, 30	2, 16, 30	16
Listopad	13, 27	13, 27	13
Grudzień	8, 22	8, 22	8

Odpady zbieramy w kolorowych workach.
Worki do segregacji odpadów dostępne są bezpłatnie na terenie Bazy Sprzętu i Transportu BZK w Brzesku przy ulicy Przemysłowej 11 oraz siedzibie BZK w Brzesku przy ul. Słowackiego 1

UWAGA: Pojemniki, zawiązane worki należy wystawiać do godz. 7^{00} przed posesję lub na jej wysokości do drogi gminnej utwardzonej i przejezdnej dla taboru samochodowego

Odpady selektywne, które właściciel nieruchomości przekaże wykonawcy posegregowane w sposób niezgodny z zasadami określonymi w Regulaminie utrzymania czystości i porządku na terenie Gminy Brzesko, będą traktowane jako odpady komunalne niesegregowane (zmieszane).

W przypadku wskazanym powyżej, Burmistrz określi w drodze decyzji, wysokość opłaty za gospodarowanie odpadami komunalnymi za miesiąc lub miesiące, w których nie dopełniono obowiązku selektywnego zbierania odpadów komunalnych, stosując wysokość stawki opłaty podwyższonej.

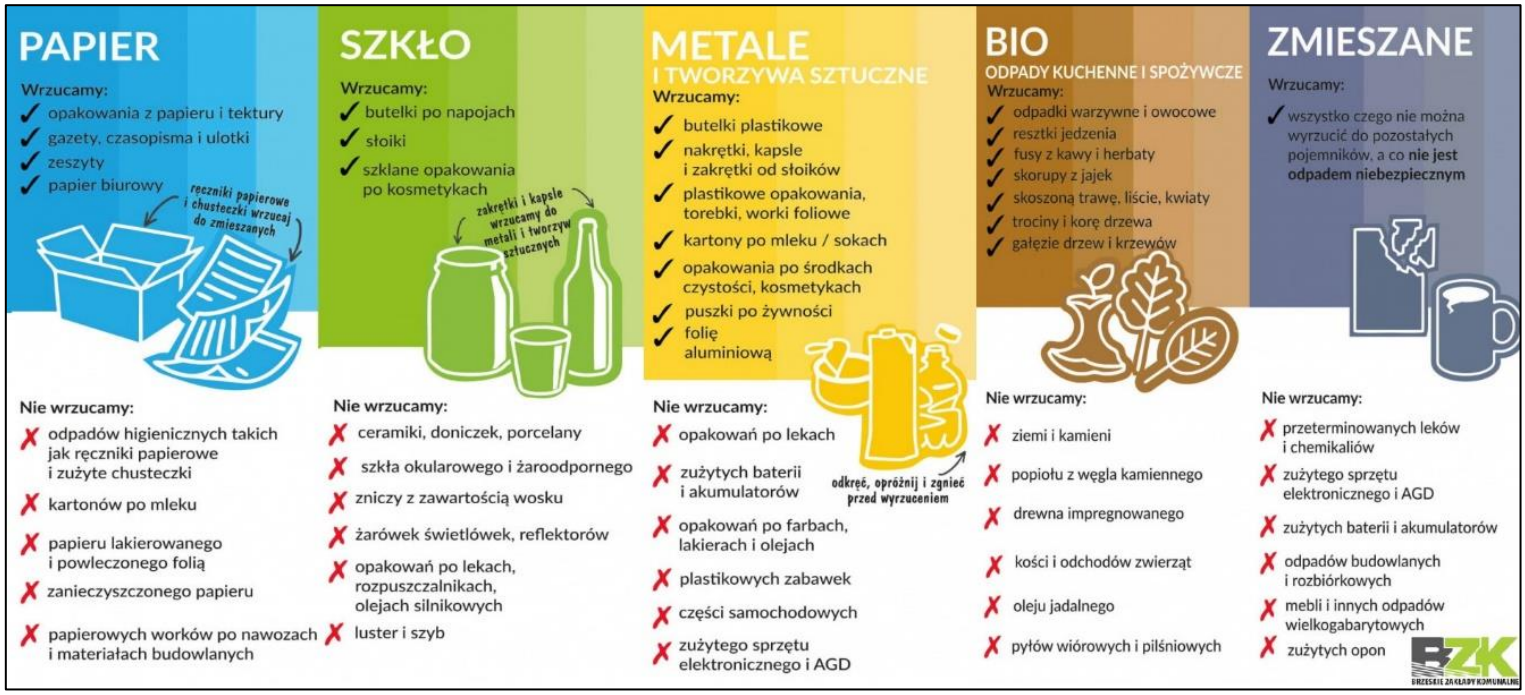

PSZOK - Brzesko ul. Przemysłowa 11
(Punk selektywnego zbierania odpadów komunalnych)
poniedziałek – piątek: 8^{00}-16^{00}
sobota: 8^{00}-13^{00}

BAZA BZK Brzesko
ul. Przemysłowa 11
32-800 Brzesko
Tel. (14) 66 317 63

Harmonogram zbiórki i wywozu odpadów komunalnych z pojemników i worków oraz zbiórki odpadów segregowanych z worków dla wsi Bucze na 2023 rok

BZK
BRZESKIE ZAKŁADY KOMUNALNE

Zbiórka odpadów wielkogabarytowych 29.09.2023 r

Miesiąc	Data zbiórki odpadów komunalnych	Data zbiórki bioodpadów	Data zbiórki odpadów segregowanych
Styczeń	4, 18	12, 26	12
Luty	1, 15	9, 23	9
Marzec	1, 15	9, 23	9
Kwiecień	5, 19	13, 27	13
Maj	10, 24	11, 25	11
Czerwiec	7, 21	9, 22	9
Lipiec	5, 19	6, 20	20
Sierpień	2, 16, 30	3, 17, 31	17
Wrzesień	13, 27	14, 28	14
Październik	11, 25	12, 26	12
Listopad	8, 22	9, 23	9
Grudzień	6, 20	14, 29	14

Odpady zbieramy w kolorowych workach.
Worki do segregacji odpadów dostępne są bezpłatnie na terenie Bazy Sprzętu i Transportu BZK w Brzesku przy ulicy Przemysłowej 11 oraz siedzibie BZK w Brzesku przy ul. Słowackiego 1

UWAGA: Pojemniki, zawiązane worki należy wystawiać do godz. 7^{00} przed posesję lub na jej wysokości do drogi gminnej utwardzonej i przejezdnej dla taboru samochodowego

Odpady selektywne, które właściciel nieruchomości przekaże wykonawcy posegregowane w sposób niezgodny z zasadami określonymi w Regulaminie utrzymania czystości i porządku na terenie Gminy Brzesko, będą traktowane jako odpady komunalne niesegregowane (zmieszane).
W przypadku wskazanym powyżej, Burmistrz określi w drodze decyzji, wysokość opłaty za gospodarowanie odpadami komunalnymi za miesiąc lub miesiące, w których nie dopełniono obowiązku selektywnego zbierania odpadów komunalnych, stosując wysokość stawki opłaty podwyższonej

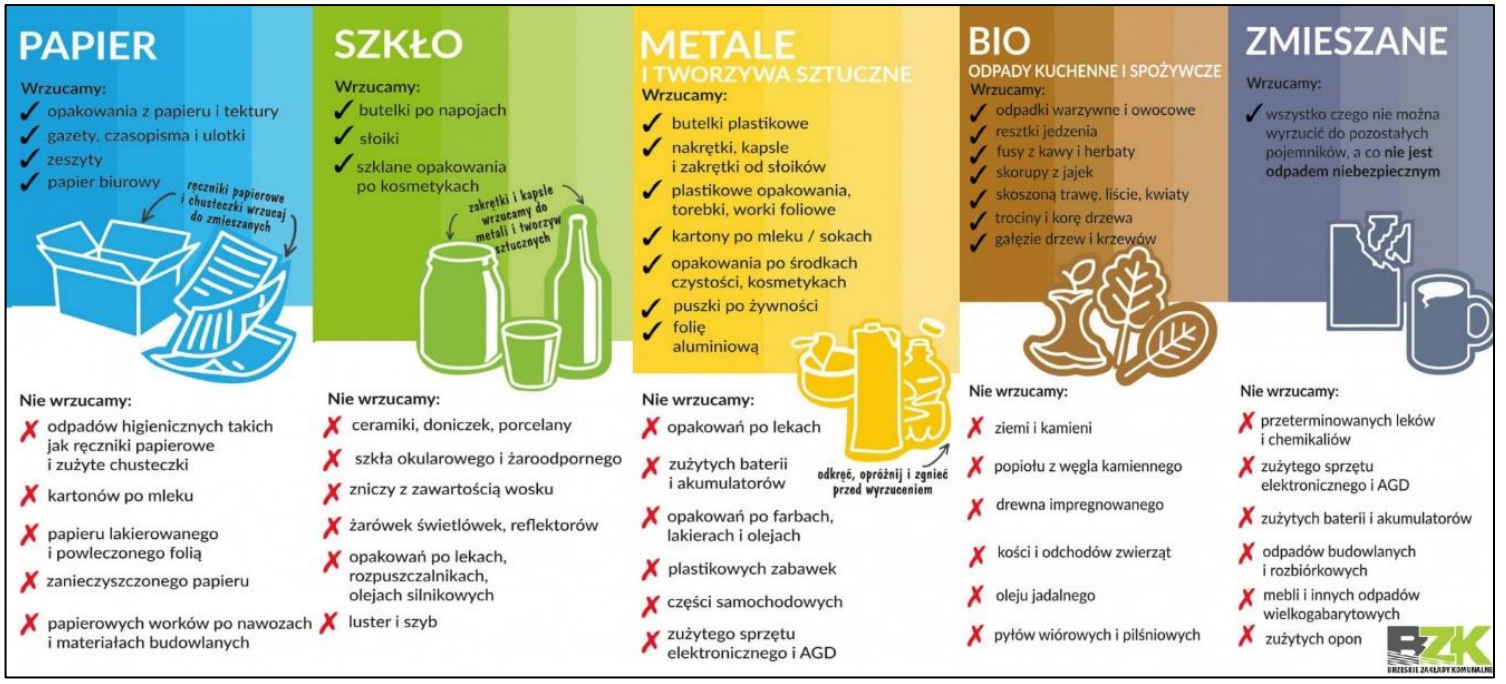

PSZOK - Brzesko ul. Przemysłowa 11
(Punk selektywnego zbierania odpadów komunalnych)
poniedziałek – piątek: 8^{00}-16^{00}
sobota: 8^{00}-13^{00}

BAZA BZK Brzesko
ul. Przemysłowa 11
32-800 Brzesko
Tel. (14) 66 317 63